

## BORSA İSTANBUL

BİST 100 endeksi günü %0,90 düşükle 9.830,94 puandan tamamladı. BİST 100 endeksi gün içinde en düşük 9.825,00 en yüksek ise 9.989,92 seviyesinden işlem gördü. Toplam işlem hacmi ise 110,6 milyar TL düzeyinde gerçekleşti.

En fazla işlem gören sektör endeksi 43,9 milyar TL ile BİST SINAI endeksi olurken, en fazla değer kazanan sektör endeksi %3,05 ile BİST TURİZM endeksi oldu. En fazla değer kaybeden sektör endeksi ise -%4,54 ile BİST SPOR endeksi oldu.

XU100 endeksi içerisinde işlem gören 31 hissenin fiyatı yükselirken, 66 hissenin fiyatı düşmüştür. 3 hissenin ise fiyatı değişmemiştir.

Borsa İstanbul'un toplam işlem hacmi bir önceki işlem gününe göre %5,97 düşükle (-7,0 milyar TL) 110,6 milyar TL oldu. 5 günlük ortalama işlem hacmi 115,6 milyar TL düzeyinde gerçekleşirken son gün işlem hacmi ortalamaya göre %4,35 düşüş kaydetmiştir.

## PİYASA GÜNDEMİ

Küresel piyasalar için kritik Amerika/TÜFE beklentilerin hemen altında gerçekleşti. Enflasyonun ardından Fed'in Eylül'de faizleri indireceğine dair beklentilerde önemli bir değişiklik olmadı. Dolayısıyla Amerikan hisse senetleri, Fed'in Eylül toplantısında faiz indirimini ne kadar büyüklükte yapacağı önem kazandı. Bugün dikkatler yine Amerikan makro verilerinde olacak. Haftalık işsizlik maaşı başvuruları, Temmuz ayı perakende satışlar verisi, Fed imalat endeksi ile Fed'in iki üyesinin konuşmaları izlenecek. Euro Bölgesinde Fransa ve İtalya tatil. İngiltere tarafında ise TSI 09:00'da 2.çeyrek büyüme verisi öne çıkıyor.

Yurtiçi piyasalarda ise dün hacimsiz ve iştahsız başlangıcın ardından BİST100 endeksi günü düşükle tamamladı. Yurtiçinde bugün menkul kıymet istatistikleri takip edilecek. Öğleden sonra da Amerika'da açıklanacak makro veriler önemli olur. Çünkü, daha geçen hafta küresel piyasalar için resesyon endişesi vardı. Bu nedenle, perakende satışlar ile haftalık işsizlik maaşı başvurusu verileri resesyon endişeleri kapsamında öne çıkar. Bir başka pencerede ise, 5 Ağustos haftasında resesyon kaygılarıyla 65 seviyelerine kadar yükselen korku ve endişe endeksi olarak bilinen VIX endeksi dün, 16 seviyesine kadar geriledi.

## DÖVİZ PİYASASI

	Son	Gün %	Haf.%	Ay %
USDTRY	33,6042	0,19	0,43	1,68
EURTRY	36,9936	0,33	1,06	2,63
GBPTRY	43,1286	-0,08	1,39	0,47
EURUSD	1,1012	0,17	0,82	0,96
GBPUSD	1,2827	-0,28	1,06	-1,25

## DÖVİZ SEPETLERİ

	Son	Gün %	Haf. %	Ay %
Döviz Sepeti	35,1080	0,04	0,30	2,37
Dolar Endeksi (DXY)	102,5950	-0,04	-0,48	-1,43

## TAHVİL PİYASASI

Tahvil Faizleri	Son	Ö.Gün	Ö.Haf.	Ö.Ay
TL Referans Faiz	49,3%	50,0%	53,0%	47,9%
Türkiye 2 Yıllık	37,8%	38,1%	38,9%	37,9%
Türkiye 10 Yıllık	24,2%	24,0%	27,0%	23,9%
Almanya 10 Yıllık	2,2%	2,2%	2,3%	2,4%
ABD 2 Yıllık	4,0%	3,9%	4,0%	4,4%
ABD 10 Yıllık	3,8%	3,9%	4,0%	4,2%
ABD10y 2y Farkı	-12,7bp	-9,4bp	-5,1bp	-28,4bp

## EMTİA PİYASASI

Emtia	Son	Gün %	Haf. %	Ay %
Altın Ons	2.448,0	-0,69	2,72	1,53
Gümüş Ons	27,6	-1,04	3,57	-10,47
Brent	79,4	-1,34	1,46	-6,01
Gram Altın	2.686,5	-0,19	2,01	4,85

## BORSA İSTANBUL ENDEKSLERİ

Performans	Kapanış	İşlem Hacmi	Gün %	Haf. %	Ay %	Yb %
BİST-100	9.831	71.940.986.091	-0,9	-1,9	-11,2	31,6
BİST-30	10.698	49.895.073.028	-1,2	-2,0	-11,1	33,4
BİST Sanayi	13.388	43.878.851.129	-0,6	-1,7	-9,2	16,1
BİST Banka	13.193	12.518.769.040	-0,8	-1,8	-16,6	51,3
BİST Tüm	11.272	110.550.239.418	-0,7	-1,9	-9,8	31,4
Son ve Önceki Dönem		Son	Ö. Haf	Ö. Ay	Yılbaşı	Ö. Yıl
Yab.Takas Oranları (%)		37,96	38,62	38,48	37,95	31,16

## BİST 100 ENDEKSİ

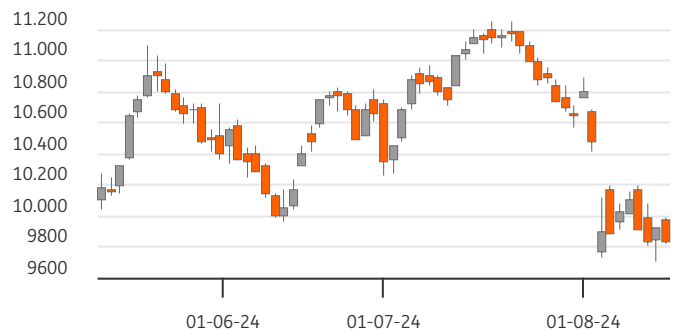

## BİST-100 EN ÇOK DÜŞENLER

	Değ.%	Kapanış	Hacim		Hacim	Kapanış	Değ.%
SASA	-4,84	5,11	1.570,2	KOZAA	1.204	67,20	4,02
AGROT	-3,76	17,94	884,8	BTCIM	725	204,60	4,39
TSKB	-3,44	10,94	162,0	ECILC	418	51,55	1,48
BRYAT	-3,20	1.784,00	169,8	MAVI	386	108,90	3,03
PGSUS	-3,18	228,00	1.798,5	TABGD	226	182,90	5,78

## BİST-100 PARA GİRİŞİ

## BİST-100 EN ÇOK YÜKSELENLER

	Değ. %	Kapanış	Hacim		Hacim	Kapanış	Değ.%
KTLEV	9,98	52,00	1.192,6	THYAO	5.595	291,75	-2,02
TABGD	5,78	182,90	225,9	EREGL	4.973	49,24	-0,32
BINHO	4,70	411,75	695,3	ISCTR	4.217	13,04	-1,95
BTCIM	4,39	204,60	724,5	KOZAL	2.865	23,48	1,03
ULKER	4,33	164,00	990,7	REEDR	2.514	35,80	-0,22

## BİST-100 HACMİ EN YÜKSEKLER

BİST-100	2022/12	2023/12	2024/06	3 Yıl Ort	Cari
F/K Oranı	6,07	9,51	9,96	8,5%	10,76
PD/DD Oranı	1,55	1,33	1,87	1,6%	2,03
Net Kar Marjı	10,3%	12,3%	12,0%	11,5%	25,3
Aktif Karlılığı	6,1%	4,7%	4,5%	5,1%	10,0
Özsermaye Karlılığı	32,7%	22,6%	25,3%	26,9%	28,9

Endeks ve Döviz Sözleşmeleri	Gün %	Açık Pozis. (AP)	AP Değ.
F_XU0300824	-1,42	461.729	27.352
F_XAUUSD0824	-0,88	65.278	-13.305
F_USDTRY0824	-0,02	1.053.528	8.031
F_EURUSD0824	0,67	13.762	1.269
F_EURTRY0824	0,75	5.201	575

Ülke	Endeks	Kapanış	Gün %	Haf.%	Ay %
	S&P 500	5.455	0,4%	4,9%	-2,9%
ABD	DOW 30	40.008	0,6%	3,2%	0,0%
	NASDAQ	17.193	0,0%	6,2%	-6,6%
Fransa	CAC40	7.333	0,8%	0,9%	-5,1%
Almanya	DAX	17.886	0,4%	1,5%	-4,6%
İngiltere	FTSE	8.281	0,6%	1,4%	0,3%
Japonya	NIKKEI 225	36.442	0,6%	3,9%	-11,5%



## BİST ENDEKSLERİ DESTEK DİRENÇ - HAREKETLİ ORTALAMA - PERFORMANS TABLOSU

Endeks	Kapanış	Destekler		Pivot	Dirençler		Hareketli Ortalamalar			Performans			
		Destek 2	Destek 1		Direnç 1	Direnç 2	5 HO	20 HO	50 HO	Gün. %	Haf. %	Aylık %	Yıllık %
XU100	9.830,94	9.717,03	9.773,99	9.881,95	9.938,91	10.046,87	9.917,20	10.501,65	10.558,79	-0,9%	-1,9%	-11,2%	27,1%
XU050	8.679,62	8.578,09	8.628,85	8.724,33	8.775,09	8.870,57	8.760,16	9.273,43	9.330,04	-1,1%	-2,0%	-11,1%	26,3%
XU030	10.698,29	10.552,72	10.625,50	10.758,09	10.830,87	10.963,46	10.796,66	11.424,90	11.499,92	-1,2%	-2,0%	-11,1%	27,9%
XUSIN	13.387,86	13.249,19	13.318,52	13.457,20	13.526,53	13.665,21	13.545,71	14.227,42	14.253,90	-0,6%	-1,7%	-9,2%	13,1%
XUMAL	10.793,87	10.665,63	10.729,75	10.845,11	10.909,23	11.024,59	10.869,21	11.755,95	11.932,43	-0,8%	-2,6%	-14,5%	45,7%
XBANK	13.193,38	12.979,51	13.086,45	13.252,82	13.359,76	13.526,13	13.131,20	14.455,24	14.881,31	-0,8%	-1,8%	-16,6%	83,8%

## BİST 30 HİSSELERİ DESTEK DİRENÇ - HAREKETLİ ORTALAMA - PERFORMANS TABLOSU

Hisse	Kapanış	Destekler		Pivot	Dirençler		Hareketli Ortalamalar			Performans			
		Destek 2	Destek 1		Direnç 1	Direnç 2	5 HO	20 HO	50 HO	Gün. %	Haf. %	Aylık %	Yıllık %
AKBNK	56,20	54,73	55,47	56,18	56,92	57,63	54,99	61,51	63,26	0,8%	0,9%	-15,7%	94,2%
ALARK	103,70	101,30	102,50	103,80	105,00	106,30	103,74	103,57	107,01	0,8%	1,6%	-2,0%	-14,1%
ASELS	57,55	56,48	57,02	57,78	58,32	59,08	58,02	60,95	60,64	-1,4%	-1,2%	-9,8%	48,0%
ASTOR	74,00	71,87	72,93	75,02	76,08	78,17	78,01	88,92	91,83	-1,5%	-11,5%	-20,6%	-46,4%
BIMAS	568,00	551,33	559,67	567,83	576,17	584,33	562,20	591,83	559,67	-0,4%	1,8%	-1,5%	111,2%
BRSAN	362,25	356,25	359,25	365,25	368,25	374,25	379,55	419,60	444,79	-1,8%	-9,8%	-18,6%	-16,4%
DOAS	231,50	228,30	229,90	232,90	234,50	237,50	231,82	242,85	259,46	-0,9%	-0,2%	-14,7%	0,7%
EKGYO	11,05	10,86	10,96	11,12	11,22	11,38	10,99	11,47	10,45	-0,8%	0,3%	-1,8%	26,4%
ENKAI	44,64	43,97	44,31	44,75	45,09	45,53	44,68	45,36	42,93	-0,3%	-4,0%	5,9%	37,0%
EREGL	49,24	48,60	48,92	49,56	49,88	50,52	50,15	54,11	52,85	-0,3%	-2,3%	-10,9%	17,1%
FROTO	880,00	866,67	873,33	882,67	889,33	898,67	877,80	959,53	1.029,49	0,0%	0,0%	-17,7%	2,1%
GARAN	113,00	109,47	111,23	114,57	116,33	119,67	113,34	121,67	116,98	-2,8%	-2,6%	-14,7%	111,6%
GUBRF	162,70	158,37	160,53	164,77	166,93	171,17	163,46	163,33	152,87	-0,7%	-0,5%	-3,0%	-49,8%
HEKTS	11,41	11,09	11,25	11,53	11,69	11,97	11,55	12,29	12,74	-1,1%	-2,1%	-9,2%	-60,0%
ISCTR	13,04	12,77	12,91	13,15	13,29	13,53	13,21	14,89	15,70	-2,0%	-4,5%	-23,7%	96,6%
KCHOL	182,50	178,63	180,57	184,43	186,37	190,23	187,38	208,67	217,88	-2,0%	-6,1%	-20,7%	38,7%
KONTR	48,00	46,27	47,14	48,84	49,71	51,41	49,33	53,87	54,44	-2,0%	-7,3%	-11,4%	-46,4%
KOZAL	23,48	22,76	23,12	23,60	23,96	24,44	23,60	23,42	22,26	1,0%	-4,2%	2,1%	-12,4%
KRDMD	24,94	24,01	24,47	25,33	25,79	26,65	26,24	28,97	29,97	-3,2%	-7,6%	-20,7%	-0,2%
OYAKC	71,10	68,83	69,97	71,28	72,42	73,73	71,96	75,01	68,77	-0,8%	-3,2%	-5,3%	12,3%
PETKM	21,28	20,84	21,06	21,44	21,66	22,04	21,53	23,37	22,56	-1,0%	1,2%	-9,9%	12,0%
PGSUS	228,00	221,60	224,80	231,20	234,40	240,80	230,92	231,63	229,05	-3,2%	1,9%	-9,4%	18,6%
SAHOL	91,35	89,32	90,33	91,72	92,73	94,12	91,62	99,10	98,09	-0,4%	-1,4%	-15,6%	53,6%
SASA	5,11	4,92	5,01	5,21	5,30	5,50	5,45	5,59	5,56	-4,8%	-6,8%	-7,1%	-26,1%
SISE	42,36	41,49	41,93	42,79	43,23	44,09	43,18	46,23	47,92	-1,5%	-3,2%	-15,3%	-15,8%
TCELL	103,50	100,77	102,13	104,17	105,53	107,57	103,86	106,15	104,01	0,2%	-2,3%	-6,8%	94,6%
THYAO	291,75	284,92	288,33	294,92	298,33	304,92	298,70	298,41	303,45	-2,0%	-2,1%	-5,0%	11,6%
TOASO	242,10	235,63	238,87	242,73	245,97	249,83	239,80	267,05	297,50	0,1%	2,2%	-22,7%	-10,6%
TUPRS	159,00	155,40	157,20	160,60	162,40	165,80	162,26	162,17	165,67	-2,0%	-2,4%	-5,6%	54,0%
YKBNK	27,96	27,40	27,68	28,18	28,46	28,96	27,85	29,92	31,61	-1,1%	-3,7%	-12,0%	84,2%





## BİST 30 HİSSELERİ TEMEL VERİLER

Hisse	Çarpanlar		Piy.Değ.(Mn USD)		Karlılık				Büyüme			Borç.	YP
	F/K	PD/DD	Cari	Son Bilanço Dönemi	Aktif Karlılık	Özser. Karlılık	FAVÖK Marjı	Net Kar Marjı	Net Satış Çeyrek	FAVÖK Çeyrek	Net Kar Çeyrek	Net Borç /FAVÖK	Net Poz. (Mn USD)
AKBNK	4,91	1,32	8.725	10.141	1,3%	12,3%	-	33,0%	1,7%	-	-17,1%	-	432
ALARK	9,79	0,98	1.347	1.761	-2,6%	-4,1%	-13,3%	-77,6%	-26,0%	-	-	-	13
ASELS	27,17	2,58	7.835	7.930	1,2%	2,0%	22,4%	9,3%	-63,5%	-61,7%	-	1,22	651
ASTOR	14,63	5,04	2.205	2.968	3,8%	5,8%	28,0%	9,9%	-27,7%	-43,4%	-63,2%	-0,54	51
BIMAS	19,00	4,13	10.297	6.795	2,9%	7,1%	4,3%	3,7%	-28,3%	-	-47,5%	1,16	-2
BRSAN	23,29	1,80	1.533	1.947	1,2%	2,6%	8,0%	2,1%	-18,7%	-4,9%	-25,7%	2,82	-77
DOAS	3,01	0,98	1.521	2.148	5,3%	9,1%	13,0%	8,7%	-48,8%	-42,1%	-32,3%	-0,12	-4
EKGYO	-	0,62	1.254	1.174	0,3%	0,6%	16,4%	12,2%	-86,9%	-84,8%	-	-0,19	-
ENKAI	15,01	1,13	7.997	6.472	2,0%	2,6%	16,3%	25,7%	-13,3%	-34,3%	-32,4%	-6,47	518
EREGL	18,06	0,83	5.146	4.592	2,1%	3,4%	15,1%	11,3%	6,1%	46,5%	-29,1%	2,51	-20
FROTO	6,81	3,54	9.220	12.010	7,5%	27,4%	6,8%	5,6%	-20,7%	-32,8%	-38,6%	2,80	-2.038
GARAN	4,84	1,70	14.170	14.374	2,3%	19,2%	-	47,2%	24,2%	-	0,9%	-	849
GUBRF	-	3,75	1.622	1.647	-2,2%	-6,7%	5,4%	-6,0%	-25,1%	-66,8%	-	2,84	-159
HEKTS	-	3,55	862	1.321	-1,4%	-4,6%	-5,6%	-20,9%	-34,1%	-	-	-	24
ISCTR	4,66	1,14	9.733	12.065	1,2%	11,8%	-	50,2%	-14,9%	-	7,5%	-	-173
KCHOL	12,28	0,97	13.818	17.513	0,1%	0,5%	5,6%	0,0%	6,8%	-25,3%	-88,8%	2,23	203
KONTR	52,18	8,89	932	1.454	3,9%	15,2%	13,1%	36,6%	-53,4%	-63,4%	-	9,03	-
KOZAL	128,23	3,25	2.245	2.313	-0,9%	-1,0%	27,0%	-6,2%	-2,5%	-14,9%	-	-3,31	-20
KRDMD	11,40	0,68	581	561	-1,7%	-3,1%	11,7%	-6,8%	-49,8%	-	-	-0,70	-420
OYAKC	10,40	2,82	2.646	2.338	3,1%	4,1%	23,0%	9,9%	-46,2%	-51,8%	-69,4%	-0,64	-5
PETKM	4,66	0,94	1.610	1.558	1,1%	2,3%	0,0%	5,3%	-39,6%	-	-81,4%	-	-1.050
PGSUS	5,68	1,91	3.404	3.470	0,3%	1,1%	30,4%	15,0%	52,8%	583,2%	-	3,88	-610
SAHOL	15,45	0,77	5.729	5.515	-0,3%	-3,1%	11,9%	-3,1%	-27,5%	-42,0%	-	0,41	1.140
SASA	9,11	2,56	6.603	7.057	8,7%	20,1%	20,4%	100,5%	-46,2%	-34,1%	-20,8%	7,23	-2.444
SISE	9,17	0,83	3.874	4.391	1,0%	2,0%	7,7%	5,8%	-29,0%	32,3%	-37,4%	3,41	485
TCELL	14,73	1,59	6.798	4.617	1,3%	3,0%	46,4%	8,9%	-26,8%	-27,6%	140,0%	0,79	0
THYAO	2,21	0,72	12.021	12.974	3,6%	9,0%	18,6%	16,6%	24,2%	119,8%	338,5%	1,85	-7.708
TOASO	12,45	3,03	3.614	5.176	6,2%	15,5%	12,0%	5,4%	-34,9%	-40,1%	-57,7%	-0,04	261
TUPRS	6,58	1,32	9.147	9.710	1,8%	3,6%	6,8%	2,6%	6,3%	29,0%	1.341,0%	-0,78	47
YKBNK	3,85	1,29	7.052	8.694	1,0%	10,8%	-	20,2%	-7,9%	-	-31,1%	-	235

## TEMETTÜ TAKVİMİ

Kod	Piyasa Değeri (Bin TL)	Net Kar (Bin TL)	Brüt Tem. Tutarı (Bin TL)	Tem. Dağ. Oranı	Hisse Başına Brüt Tutar	Hisse Başına Net Tutar	Tem. Verimi	Tem. Dağıtım Tarihi	Tem. Ödeme Kalan Gün	Tem. Ödeme Bilgisi
ALFAS	21.767.200,00	-396.982,39	300.000	28,87%	0,82	0,73	1,38%	14.08.2024	0	14.08.2024
ISSEN	4.498.618,61	57.964,45	25.464	10,17%	0,06	0,05	0,57%	15.08.2024	1	15.08.2024
EGPRO	14.730.406,40	216.625,30	1.459.915	289,58%	18,03	16,23	9,91%	26.08.2024	12	Avans : 13.07.2023 - 14.09.2023 - 09.01.2024 - 26.03.2024 - 26.08.2024 - 25.06.2024
MTRKS	1.796.940,00	31.220,84	20.000	20,38%	0,50	0,45	1,11%	27.08.2024	13	27.08.2024
CWENE	25.096.500,00	121.969,81	94.839	25,04%	0,77	0,69	0,38%	29.08.2024	15	29.08.2024
GWIND	16.308.000,00	208.654,02	562.000	90,13%	1,04	0,94	3,45%	29.08.2024	15	Avans : 26.12.2023 - 29.08.2024
TURSG	62.300.000,00	6.569.089,72	1.000.000	16,25%	0,20	0,18	1,61%	29.08.2024	15	29.08.2024
KONTR	31.200.000,00	369.302,51	30.000	6,96%	0,05	0,04	0,10%	05.09.2024	22	05.09.2024
KRVGD	5.940.000,00	32.905,00	150.000	46,50%	0,35	0,31	2,53%	10.09.2024	27	Taksit : 02.07.2024 - 10.09.2024
PLTUR	6.539.720,00	-55.184,12	14.650	37,02%	0,06	0,05	0,22%	10.09.2024	27	10.09.2024



## ŞİRKETLERDEN HABERLER

TATGD	14.08.2024 21:52 Tat Gıda Sanayi A.Ş. Sermaye Artırımına İlişkin SPK Başvurusu <a href="#">Haberin Devamı</a>
TATGD	14.08.2024 21:51 Tat Gıda Sanayi A.Ş. Sermaye artırımından elde edilecek fonun hangi amaçla kullanılacağına ilişkin rapor <a href="#">Haberin Devamı</a>
ODINE	14.08.2024 20:25 Odine Solutions Teknoloji Ticaret Ve Sanayi A.Ş. Kar Payı Dağıtımı hk <a href="#">Haberin Devamı</a>
ODINE	14.08.2024 20:19 Odine Solutions Teknoloji Ticaret Ve Sanayi A.Ş. Genel Kurul Sonuçları hk <a href="#">Haberin Devamı</a>
BRISA	14.08.2024 19:29 Brisa Bridgestone Sabancı Lastik San.Ve Tic.A.Ş. Genel Kurul kararları aleyhine dava açılması <a href="#">Haberin Devamı</a>
MEGMT	14.08.2024 19:09 Mega Metal Sanayi Ve Ticaret A.Ş. 01.01.2024 -30.06.2024 Dönemine Ait Faaliyet Raporu Hk <a href="#">Haberin Devamı</a>
GLCVY	14.08.2024 19:00 Gelecek Varlık Yönetimi A.Ş. İhale sonrası Devir ve Temlik İşlemlerinin tamamlanması hk <a href="#">Haberin Devamı</a>
SUWEN	14.08.2024 18:15 Suwen Tekstil Sanayi Pazarlama A.Ş. Faaliyet Raporu <a href="#">Haberin Devamı</a>
BTCIM	14.08.2024 18:11 Batıçim Batı Anadolu Çimento Sanayii A.Ş. Bedelsiz Sermaye Artırımı Hk <a href="#">Haberin Devamı</a>
ISSEN	14.08.2024 17:21 İşbir Sentetik Dokuma Sanayi A.Ş. Hak Kullanımı <a href="#">Haberin Devamı</a>
GARAN	14.08.2024 17:10 Türkiye Garanti Bankası A.Ş.,Şekerbank T.A.Ş.,Dyo Boya Fabrikaları Sanayi ve Ticaret A.Ş.,İş Yatırım Menkul Değerler A.Ş.,Lider Faktoring A.Ş.,Ak Yatırım Menkul Değerler A.Ş.,Arzum Elektrikli Ev Aletleri Sanayi ve Ticaret A.Ş.,Çağdaş Faktoring A.Ş.,Merkezi Kayıt Kuruluşu A.Ş.,Halk Varlık Kiralama A.Ş.,QNB Finans Varlık Kiralama A.Ş.,Emlak Katılım Varlık Kiralama A.Ş.,Emlak Varlık Kiralama A.Ş.,Hedef Araç Kiralama Ve Servis A.Ş. Borçlanma Araçları, Yatırım Fonları ve Varant İtfâ/Kupon/Getiri/Nakdi Uzlaşî Ödeme İşlemleri <a href="#">Haberin Devamı</a>
MKK	14.08.2024 17:00 Merkezi Kayıt Kuruluşu A.Ş.,Suwen Tekstil Sanayi Pazarlama A.Ş. Hak Kullanım İşlemleri <a href="#">Haberin Devamı</a>
KRDMD	14.08.2024 13:00 Kardemir Karabük Demir Çelik Sanayi Ve Ticaret A.Ş. Maden Sahaları Hk <a href="#">Haberin Devamı</a>
ARASE	14.08.2024 11:43 Doğu Aras Enerji Yatırımları A.Ş. Genel Kurul Tescil Tarihinin Girilmesi Hakk <a href="#">Haberin Devamı</a>
SASA	14.08.2024 09:37 Sasa Polyester Sanayi A.Ş.,Merkezi Kayıt Kuruluşu A.Ş. Hak Kullanım İşlemleri <a href="#">Haberin Devamı</a>
IDGYO	14.08.2024 09:06 İdealist Gayrimenkul Yatırım Ortaklığı A.Ş.,Global Menkul Değerler A.Ş.,Alfa Solar Enerji Sanayi ve Ticaret A.Ş. Hak Kullanımı <a href="#">Haberin Devamı</a>
FZLGY	13.08.2024 19:04 Fuzul Gayrimenkul Yatırım Ortaklığı A.Ş. Kar Payı Dağıtımına İlişkin Kararın Tescil Edilmesi <a href="#">Haberin Devamı</a>
KONTR	13.08.2024 18:57 Kontrolmatik Teknoloji Enerji Ve Mühendislik A.Ş. Kar Dağıtım Önerisi'nin Olağan Genel Kurul Toplantısında Onaylanması <a href="#">Haberin Devamı</a>
ALARK	13.08.2024 18:56 Alarko Holding A.Ş. Pay Geri Alım İşlemleri <a href="#">Haberin Devamı</a>
KRVGD	13.08.2024 18:37 Kervan Gıda Sanayi Ve Ticaret A.Ş. 13.08.2024 TARİHLİ PAY GERİ ALIMI HAKKINDA, <a href="#">Haberin Devamı</a>

## ING Yatırım Menkul Değerler A.Ş.

**Unvan** : ING Yatırım Menkul Değerler A.Ş.  
**Adres** : Reşit Paşa Mahallesi Eski Büyükdere Cad. No:8 Kat:10 34467 Sarıyer/İstanbul  
**E-Posta** : ingyatirim@ingyatirim.com.tr  
**Tel** : 0850 222 0 600

## YASAL UYARI

Bu Bülten; bir veya daha fazla sermaye piyasası aracı veya bunları ihraç eden ortaklıklar ve kuruluşlar ile piyasa eğilimleri hakkında, belirli bir kişiye veya mali durumları, risk ve getiri tercihleri benzer nitelikteki bir gruba yönelik olmamak kaydıyla, ING Yatırım Menkul Değerler A.Ş. müşterilerine ve/veya dağıtım kanallarına yönelik olarak ING Yatırım Menkul Değerler A.Ş.'nin anlaşmalı olduğu dışarıdan hizmet sağlayıcı kuruluşlar tarafından hazırlanmakta olup, Bu Bülten içerisinde sunulan bilgi, analiz, veri ve yorumlar yatırım danışmanlığı faaliyeti kapsamında değildir. Bu Bülten; genel nitelikte yorum ve tavsiye sunulması amacıyla, sermaye piyasası araçlarının mevcut veya gelecekteki fiyat veya değerlerine ilişkin araştırmalardan veya diğer bilgilerden yararlanılarak genel yatırım tavsiyesi olarak hazırlanmaktadır. Yatırım danışmanlığı hizmeti, yetkili kuruluşlar tarafından kişilerin risk ve getiri tercihleri dikkate alınarak kişiye özel sunulmakta olup, genel yatırım tavsiyeleri ise kişiye özel olmayan yatırım stratejileri veya tavsiyeleri içermektedir. Bu sebeple, Bu Bülten içerisinde sunulan bilgi, analiz, veri ve yorumlar mali durumunuz ile risk ve getiri tercihlerinize uygun olmayabileceği gibi, sadece Bu Bülten'e dayanılarak yatırım kararı verilmesi beklentilerinize uygun sonuçlar doğurmayabilir.

